EASTSITE VIII IN MANNHEIM

# EINSATZ VON MIKROAUSWASCHGEL AUF EINER BETONFASSADE

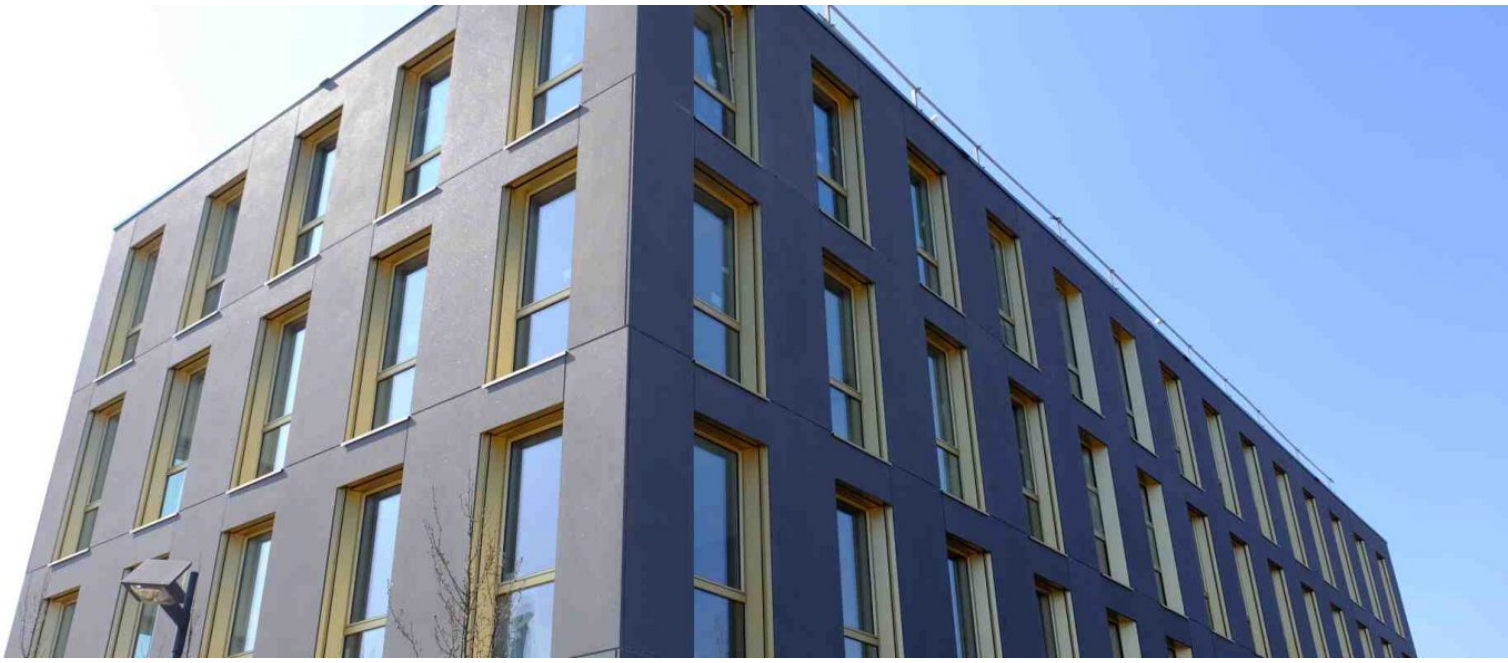

## ÜBERSICHT

**PROJEKT** Bürogebäude

**PRODUKT** Betogel KS

**FLÄCHE** 1600 m²

**REGION** Baden-Württemberg (DE-68)

## PRODUKTEIGENSCHAFTEN

BETOGEL ist ein gelartiges Mikroauswaschgel, das zur Erzeugung von besonders feinen ästhetischen Betonoberflächen mit natursteinähnlichem Charakter eingesetzt wird.

## EINSATZBEREICHE

- Fassadenelemente
- Betonelemente für Garten- und Landschaftsbau
- Betonfertigteile
- Betonwerkstein
- Sonderbauteile

**FABRINO Produktionsgesellschaft mbH & Co. KG** | Junkersstraße 8 | 87734 Benningen
T +49 (0) 8331 92506 - 25 | F +49 (0) 8331 92506 - 36 | info@fabrino.eu | **www.fabrino.eu**